La Veillée Solo

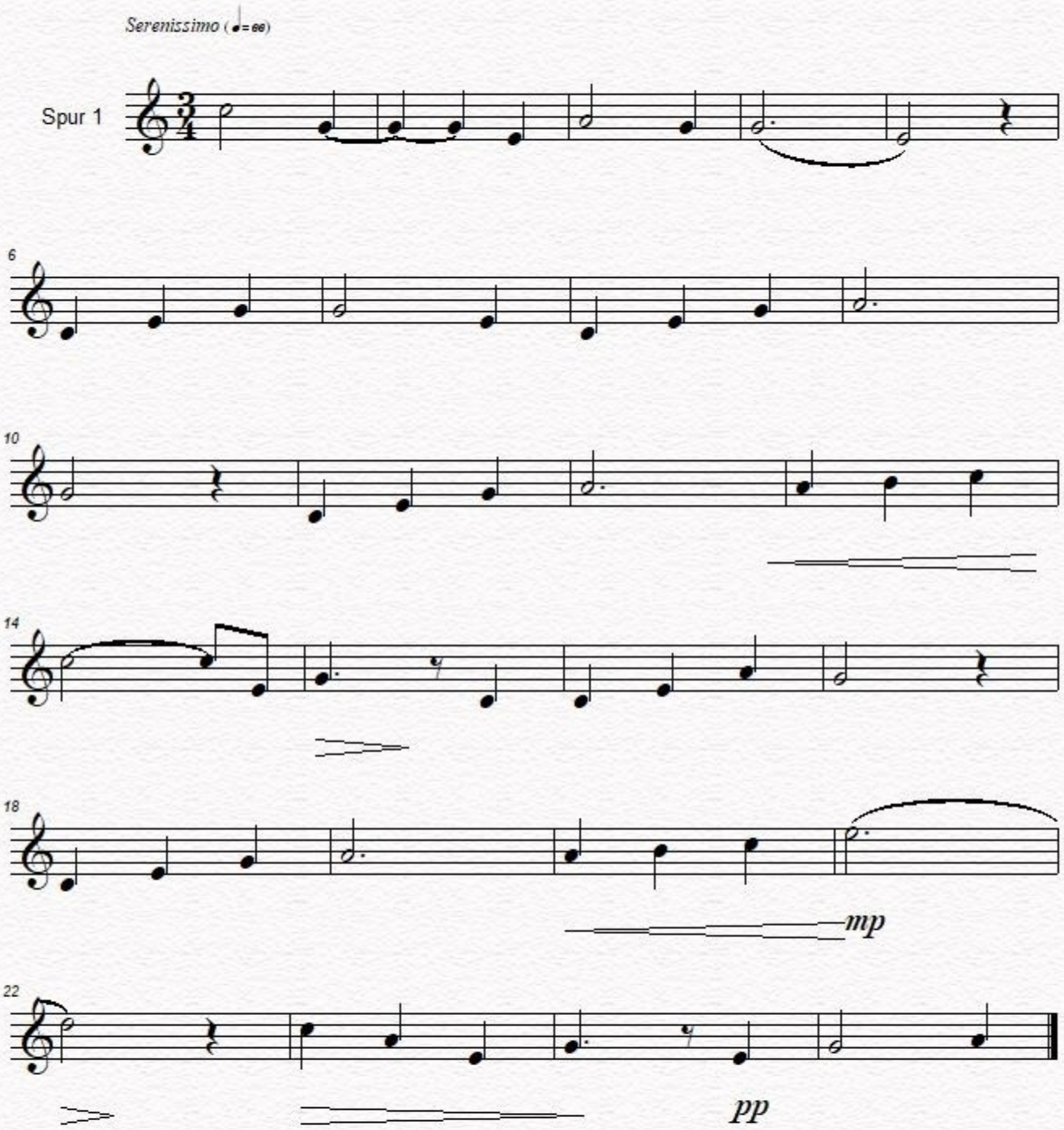

Mr Gaston Chalmel,
puisse-t-il me pardonner
les modifications dans la
partition !